



VENTA EN EXCLUSIVA

Inmobiliaria Barral

948 410 650
Plaza Sancho El Fuerte 1
Tudela (Navarra) 31500
inmobiliariabarral.com

Inmobiliaria Jarama

948 820 123
Calle Pablo Sarasate 9 Bajo
Tudela (Navarra) 31500
inmueblesjarama.com



10 VIVIENDAS UNIFAMILIARES EN URBANIZACIÓN PRIVADA

GREEN TUDELA

CIUDAD DE TUDELA

VIVIENDAS UNIFAMILIARES PRIVADAS

GREEN TUDELA

10 viviendas unifamiliares con un diseño moderno y actual con 4 dormitorios, 3 baños completos, amplias zonas de armarios, amplias zonas de armarios y almacenaje, garaje, txoko y jardín.

Green Tudela, lo componen unas viviendas que combinan diseño y óptimo funcionamiento con seguridad y comodidad especialmente para los más pequeños.

Green Tudela es una urbanización privada que se encuentra en una zona consolidada con la zona verde más amplia de Tudela y a solo unos minutos del centro.





LAS VIVIENDAS

GREEN TUDELA

Bienvenido a Green Tudela, unas viviendas tecnológicamente avanzadas en únicamente dos plantas con una distribución muy equilibrada que le harán la vida más fácil.

En la planta baja encontramos un dormitorio / zona de trabajo y baño de cortesía completo con su propia zona de independencia.

En la planta de acceso destacan además las dos zonas de reunión, por un lado el salón comedor y por otro el txoko, ambos espacios con acceso directo al jardín y que comparten la gran cocina de la vivienda.





PLANTA ACCESO

GREEN TUDELA

Nada mas acceder a la vivienda, el vestíbulo de doble altura con armario y luz natural y su escalera decorativa, aportan amplitud luminosidad y espectacularidad a este singular espacio y al resto de la vivienda.

En la planta baja encontramos un dormitorio / zona de trabajo y baño de cortesía completo con su propia zona de independencia.

En la planta de acceso destacan además las dos zonas de reunión, por un lado el salón comedor y por otro el txoko, ambos espacios con acceso directo al jardín y que comparten la gran cocina de la vivienda.

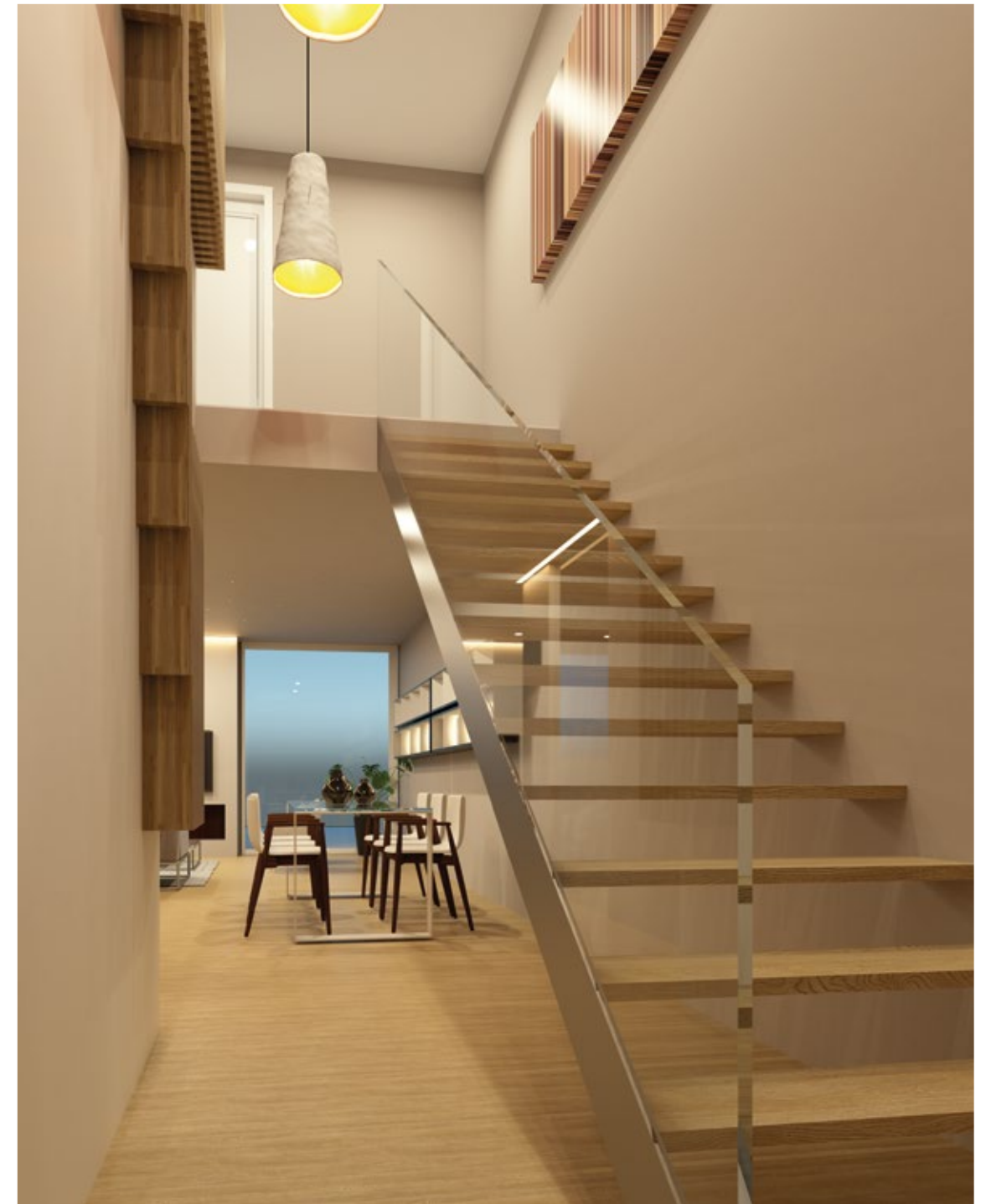





COCINA

GREEN TUDELA

Las cocinas de Green Tudela cuentan con amplio espacio para amueblamiento con más de 12 módulos.

Las cocinas están estratégicamente ubicadas para dar servicio al amplio comedor y al txoko.



DORMITORIOS

GREEN TUDELA

El distribuidor de la planta superior como el resto de la vivienda, dispone de gran luminosidad. Todos los dormitorios de la vivienda cuentan con espacio para 2 camas y amplios armarios.

El dormitorio principal de mas de 20 m² dispone de espacio para armarios o amueblamiento, terraza privada y baño de mas de 5 m² con espacio para lavabo y con luz natural.









VIVIENDAS UNIFAMILIARES EN URBANIZACIÓN PRIVADA

GREEN TUDELA

El espacio exterior de las viviendas se encuentra a la misma altura tanto del salón como del garaje de la vivienda, lo que facilita su funcionamiento y comunicación.

Las imágenes incluidas en este documento son recreaciones virtuales explicativas y no tienen carácter contractual, las viviendas se entregarán conforme a las calidades especificadas en la memoria de calidades pudiendo ser modificadas por la dirección facultativa, por razones técnicas, administrativas o de suministros, sin poder significar en ningún caso merma de calidad.

LA VIVIENDA

GREEN TUDELA

PLANTA ACCESO

La planta de acceso se divide en 4 zonas, una amplia zona de día con más de 46 m² que incluye la zona de cocina, comedor y el salón con acceso al jardín. Otra zona con un espacio de dormitorio/zona de trabajo totalmente independiente y con baño completo. La tercera con garaje y txoko en misma planta que permite un fácil acceso a la cuarta zona que es el jardín.



PRIMERA PLANTA

La primera planta cuenta con 3 dormitorio con amplios armarios y dos baños con luz natural. El dormitorio principal dispone de acceso a la terraza privada, además de un gran baño con espacio para lavabo y bañera/ducha de amplia superficie.



CUADRO DE
SUPERFICIES ÚTILES

PLANTA ACCESO

Escalera	2.70 m ²
Salón Comedor Cocina	46.20 m ²
Dormitorio 1	12.80 m ²
Baño	3.70 m ²

PLANTA ELEVADA

Vestíbulo	4.90 m ²
Dormitorio 2	12.30 m ²
Dormitorio 3	13.50 m ²
Dormitorio 4	20.30 m ²
Baño 1	5.10 m ²
Baño 2	4.50 m ²

Terraza	33.30 m ²
Jardín privado	52.90 m ²